



THE HOOK-UP



May the GOD of Hope fill you with all Joy and Peace as you Trust in Him, so that you may overflow with Hope by the power of the Holy Spirit.
 Rom 15:13

Dismissal Time



To facilitate the dismissal time, a pink laminated car pass with the students name and grade will be sent

home with your child. Please place it on the dashboard of your car. Check with Iselys in the reception area if you need to purchase another car pass.

FCAS COVID POLICY

Students may return to school with proof of a Negative COVID test result plus wear a mask for 5 extra days.

Or

The students may return to school on the 6th day after staying home for 5 days. At school student must wear a mask for another 5 days.

Please call or email us immediately if your child has been exposed or contracted COVID.

*With guidance from OC Health Dept & guidelines from the CDC.

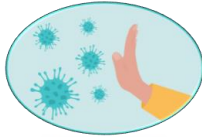

TARDIES - Tardy students unfairly disrupt the classroom routine for teachers and classmates. Students are expected to be in their classroom at 8:00 am. Students who are not in their classroom at 8:00am will be marked tardy.



Excused tardiness includes medical appointments and illness (send a doctor's excuse). We understand that unexpected situations may occur, however, continuous problems (including traffic, car problems, etc.) will not be excused.

Please take time to read through the school handbook.



MAP TESTING- All next week you can help your child do well in these tests by making sure they get enough rest, eat a nutritious breakfast, bring lunch to school and are here on time.



WHAT IS THE MAP TEST? The MAP test (Measures of Academic Progress) is adaptive, meaning that the computer allows for the test questions to adapt to the individual skill levels of all students. If a student answers a question correctly, the questions will become more difficult; if a student answers a question incorrectly, the questions will become easier. The MAP test covers reading, language usage and mathematics. At FCAS the MAP test is given three times a year to track student progress and achievement over time. Measuring growth over time helps students and families in goal setting and personal development. The results also help teachers determine what to teach and how best to group children in the classroom.



**Forest City
 Pathfinder Club
 KICK-OFF!**
 1st Meeting and Registration
 Saturday 8/20 4:30pm

After Party & Food Sale for Camporee
 Saturday 8/20 7:30pm

REGISTER YOUR CHILD ONLINE
<http://bit.ly/FCApp2022>

Pathfinder Club - Is a recreational-spiritual program, designed for boys and girls, grades 5-12. The program offers action, adventure, challenge, and group activities that produce team spirit and loyalty to each other and the mission of the church. We are kicking off on Saturday, August 20th at 7:30pm for our Pathfinder's 1st meeting and Registration Event. Pre-registration begins now by filling out the application and you will be added to our communications list to begin receiving all the updates and exciting details (message from FC Pathfinder Director, Kelvin Santana). Link to the application <https://bit.ly/FCApp2022>

NEW FACES

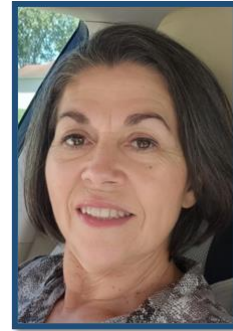

Irma Jimenez returns to FCAS as the Robotics Instructor and also the Innovations instructor.

Angel Fines is our school Bookkeeper If you have financial questions, email at angel.fines@fcoe.org



Jennifer Sanabria is our new Substitute teacher. She will be teaching and supervising students if their regular teacher is unable to lead class.

Tuition Payments

Tuition payments are due on the 1st business day of every month; payment will be considered delinquent after the 20th day of each month. Late charges will apply.



CALENDAR August/September

- Aug 22-26 Fall MAP Growth Assessment Test #1 Grades K-8
- Aug 22-Sept 2 MAP Reading Fluency #1 Grades K-3
- Sept 2 **NO SCHOOL** Teacher Cohort Professional Development Day #1
- Sept 5 **NO SCHOOL** Labor Day Holiday
- Sept 11 School Outdoor Activity To be determined
- Sept 21 Picture Day

See you Monday!

Ms. Yvonne & Dr. Lope



LA CONEXCIÓN



Que el Dios de la Esperanza
los llene de toda Alegría y Paz
a ustedes que creen en El,
para que rebozen de Esperanza
por el poder del Espíritu Santo.
Rom 15:13

Hora de Salida



Para facilitar la hora de salida, se enviará a casa con el estudiante un pase de automóvil laminado color rosado con el nombre y grado

de su hijo(a) Por favor, colócalo en el tablero (dentro del parabrisas) de tu coche. Consulte con Iselys en el área de recepción si necesita comprar otro pase.

POLIZA DEL CORONAVIRUS

Los estudiantes pueden regresar a la escuela con una prueba de un resultado negativo de la prueba del Coronavirus y usar una máscara durante 5 días adicionales.

Los estudiantes pueden regresar a la escuela el 6to día después de permanecer en casa durante 5 días. En la escuela, el estudiante debe usar una máscara por otros 5 días.

Llámenos o envíenos un email de inmediato si su hijo(A) ha estado expuesto o contraído CORONAVIRUS.

*Con la orientación del Dpt de Salud del Condado de Orange y las pautas de CDC.

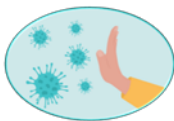

TARDANZAS - Estudiantes que llegan tarde injustamente interrumpen la rutina del salón para las maestras y sus compañeros de clase.

Los estudiantes tienen que estar en su salón de clases a las 8:00 am. Los estudiantes que no están en su salón de clases a las 8:00 am se marcarán tarde. Tardanzas justificadas incluyen enfermedad y citas médicas (traiga excusa del doctor). Entendemos que pueden ocurrir situaciones inesperadas, sin embargo, problemas continuos (incluyendo tráfico, problemas con su automóvil, etc.) no serán excusados.

Por favor, tómese un tiempo para leer el manual de la escuela.



EXÁMENES MAP

La semana próxima ayude que su hijo/hija haga bien en estos exámenes asegurándose que descansa lo suficiente, tome un buen desayuno, traiga un almuerzo nutritivo y este aquí a tiempo.



¿QUE ES EL EXÁMEN MAP? La prueba MAP (medidas de progreso académico) es adaptable, lo que significa que la computadora permite que las preguntas de prueba se adapten a los niveles de habilidad individuales de todos los estudiantes. Si un estudiante responde a una pregunta correctamente, las preguntas serán más difíciles; Si un estudiante contesta una pregunta incorrectamente, las preguntas serán más fáciles. La prueba MAP cubre lectura, lenguaje y matemáticas. En FCAS, la prueba de MAP se da veces al año para seguir el progreso y el logro del estudiante. Medir el crecimiento con el tiempo ayuda a los estudiantes y a las familias en el establecimiento de metas y desarrollo personal. Los resultados también ayudan a los maestros a determinar qué enseñar y cuál es la mejor manera

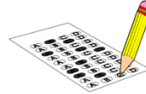

Día de Inicio
Los Conquistadores de Forest City
1ª Reunión y Registración
Sábado 8/20 7:30pm

Fiesta y Venta de Comida para el Camporeo
Sábado 8/20 7:30pm

Registre a su hijo/hija en línea
<http://bit.ly/FCApp2022>

de agrupar a los niños en el salón de clases.

Club de Conquistadores-Es un programa recreativo-espiritual, diseñado para niños y niñas, grados 5-12. El programa ofrece acción, aventura, desafío y actividades grupales que producen espíritu de equipo y lealtad entre ellos y la misión de la iglesia. Comenzaremos el sábado 20 de agosto a las 7:30 pm para nuestra Primera reunión y Registración de Conquistadores.

La preinscripción comienza ahora al completar la solicitud y se lo agregará a nuestra lista de comunicaciones para comenzar a recibir todas las actualizaciones y detalles interesantes (mensaje del Director de FC Pathfinder, Kelvin Santana). Enlace a la aplicación

<https://bit.ly/FCApp2022>

CARAS NUEVAS



Irma Jiménez regresa a FCAS como Instructora de y Robótica y también Instructora de Innovación.

Angel Fines es el contador de nuestra escuela. Si tiene preguntas financieras, envíe un email a angel.fines@fcoe.org



Jennifer Sanabria es nuestra nueva maestra suplente. Ella estará enseñando y supervisando a los estudiantes si la maestra regular no puede dirigir la clase.

PAGOS MENSUALES DE MATRICULA

Los pagos de matrícula vencen el primer día hábil de cada mes; el pago se considerará tarde después del día 20 de cada mes. Se aplicarán cargos por retraso.



CALENDARIO Agosto/Septiembre

Ago 22-26	Exámen # 1 de MAP Grados K-8
Ago 22 Sept 2	MAP Fluidez de lectura #1 Grados K-3
Sept 2	NO HAY CLASES Teacher Cohort Professional Development Day #1
Sept 5	NO HAY CLASES Día de Festivo- Labor Day
Sept 11	Actividad al aire libre
Sept 21	Fotos de otoño

¡Nos vemos el lunes!
Ms. Yvonne y Dr. Lopez