

THE HOOK-UP

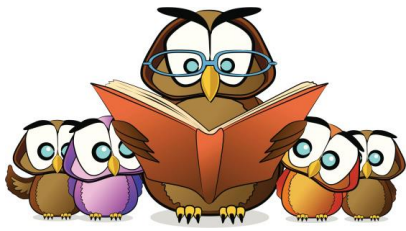

The fear of the LORD is the beginning of wisdom, and knowledge of the Holy One is understanding. Proverbs 9:10



Immunizations - Did you turn in your child's *immunization and physical records* this school year? If you haven't, please bring documents or email to yvonne.fines@flcoe.org
 As stated on the application paperwork, we should have received these documents with your child/children's application. We need this information as soon as possible!
 Florida Health Department deadline to have proof of your child/children's Annual Physical and Immunization record is **September 24, 2021.**
 Disregard this request if you turned these records in this school year.



Jesus Christ, stay by our side in this time of uncertainty and sorrow. Heal the sick and comfort those who are suffering. In Jesus' name, Amen



VPK Students are enjoying being part of FCAS!



VPK class on their rotations supervised by their teachers. Pictured below with Ms. Vasti.



MAP TESTING

All next week you can help your child do well in these tests by making sure they get enough rest, eat a nutritious breakfast, bring lunch to school and are here on time.



MAP TEST – The MAP test (Measures of Academic Progress) is adaptive, meaning that the computer allows for the test questions to adapt to the individual skill levels of all students. If a student answers a question correctly, the questions will become more difficult; if a student answers a question incorrectly, the questions will become easier.

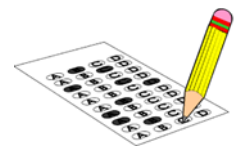

The MAP test covers reading, language usage and mathematics. At FCAS the MAP test is given three times a year to track student progress and achievement over time. Measuring growth over time helps students and families in goal setting and personal development. The results also help teachers determine what to teach and how best to group children in the classroom.

Parents of Online Students



Remember that other students can hear you if your child's microphone is not muted. If you are around your child, they can see you too.

Please remember to be appropriately involved and appropriately dressed. These are key factors to keeping everyone focused on class. Thank you!

CALENDAR August/September

August 23-27 Fall MAP Growth Assessment Test #1 Grades K-5
 MAP Reading Fluency #1 Grades K-3

August 30- Sept 2 Fall MAP Growth Assessment Test #1 Grades 6-8

September 6 NO SCHOOL
 Labor Day Holiday

September 20 HALF DAY
 Teacher Cohort Professional Development Day #1

MONTHLY TUITION PAYMENTS –

This is a friendly reminder that the monthly tuition payments are due on the last business day of every month. After that date, late charges will apply.



See you Monday!
 Ms. Yvonne & Mrs. Colon



LA CONEXIÓN

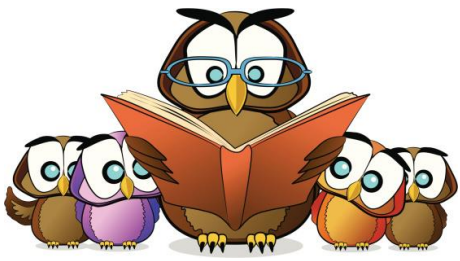

El principio de la sabiduría es el temor de Jehová, Y la inteligencia es el conocimiento del Santísimo. Prov 9:10

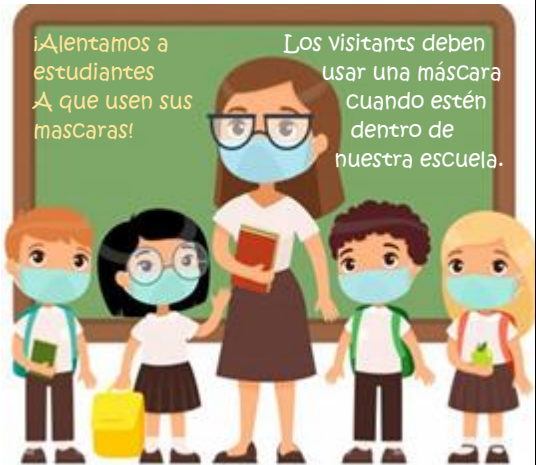

¡Alentamos a estudiantes a que usen sus máscaras!

Los visitantes deben usar una máscara cuando estén dentro de nuestra escuela.

Vacunas ¿Entregó las vacunas y los registros físicos de su hijo este año escolar? Si no lo has hecho favor de traer documentos a la escuela, o enviar por correo electrónico: yvonne.fines@flcoe.org Como se indica en la solicitud deberíamos haber recibido estos documentos con la solicitud de su hijo / a principio del año escolar. ¡Necesitamos esta información lo antes posible! Fecha límite del Departamento de Salud de Florida para tener prueba del registro anual físico y de la inmunización (vacunas) de su hijo(a) es el **24 de septiembre de 2021.** Haga caso omiso de esta solicitud si ya entregó estos registros este año.



Jesucristo, quédate a nuestro lado en este tiempo de incertidumbre y dolor. Sana a los enfermos y consuela a los que sufren. En el nombre de Jesus, Amen.



¡Los estudiantes de VPK disfrutan ser parte de FCAS!



La clase de VPK haciendo sus rotaciones y supervisados por sus maestras. En la foto de arriba con Ms. Lilly.



CALENDARIO

Agosto 23-27 Exámen # 1 de MAP Grados K-5 y MAP Fluidez de lectura #1 Grados K-3

Agosto 30 Sept 2 Exámen # 1 de MAP Grados 6-8 y MAP Fluidez de lectura #1 Grados K-3

Septiembre 6 NO HAY CLASES Dia de Festivo- Labor Day

Septiembre 20 MEDIO DIA DE CLASES Teacher Cohort Professional Development Day #1

PAGOS MENSUALES DE MATRICULA - Este es un recordatorio de que los pagos mensuales de matrícula vencen el último día hábil de cada mes. Después de esa fecha, se aplicarán cargos por retraso.



EXÁMENES MAP

La semana próxima ayude que su hijo/hija haga bien en estos exámenes asegurándose que descanse lo suficiente, tome un buen desayuno, traiga un almuerzo nutritivo y este aquí a tiempo.



EXÁMEN MAP - La prueba MAP (medidas de progreso académico) es adaptable, lo que significa que la computadora permite que las preguntas de prueba se adapten a los niveles de habilidad individuales de todos los estudiantes. Si un estudiante responde a una pregunta correctamente, las preguntas serán más difíciles; Si un estudiante contesta una pregunta incorrectamente, las preguntas serán más fáciles. La prueba MAP cubre lectura, lenguaje y matemáticas. En FCAS, la prueba de MAP se da veces al año para seguir el progreso y el logro del estudiante. Medir el crecimiento con el tiempo ayuda a los estudiantes y a las familias en el establecimiento de metas y desarrollo personal. Los resultados también ayudan a los maestros a determinar qué enseñar y cuál es la mejor manera de agrupar a los niños en el salón de clases.

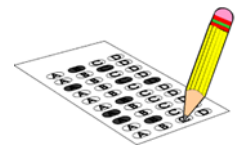

Padres de estudiantes en Línea

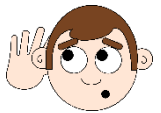

Recuerde que otros estudiantes pueden oírlo si el micrófono de su hijo(a) no está silenciado, si usted está cerca de su hijo(a) también pueden verlo, Por favor, recuerde estar vestido e involucrado apropiadamente. Estos son factores clave para mantener a todos enfocados en la clase. ¡Gracias!

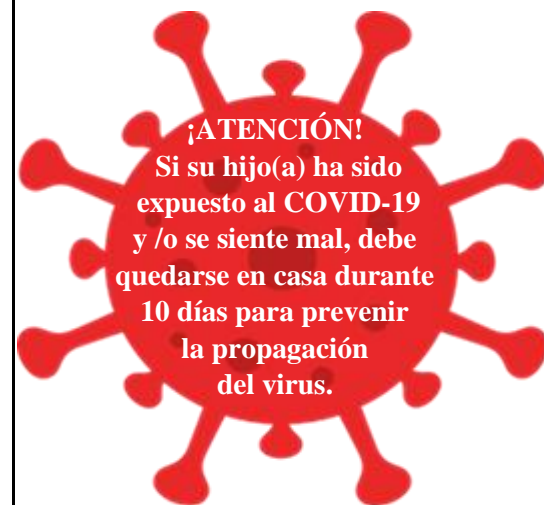

¡Nos vemos el lunes!
Ms. Yvonne y Mrs. Colon